Legaĵo por verkado - pri paĝo 37

1 **Esploru** la bildon kaj **voĉleĝu** la tekston.

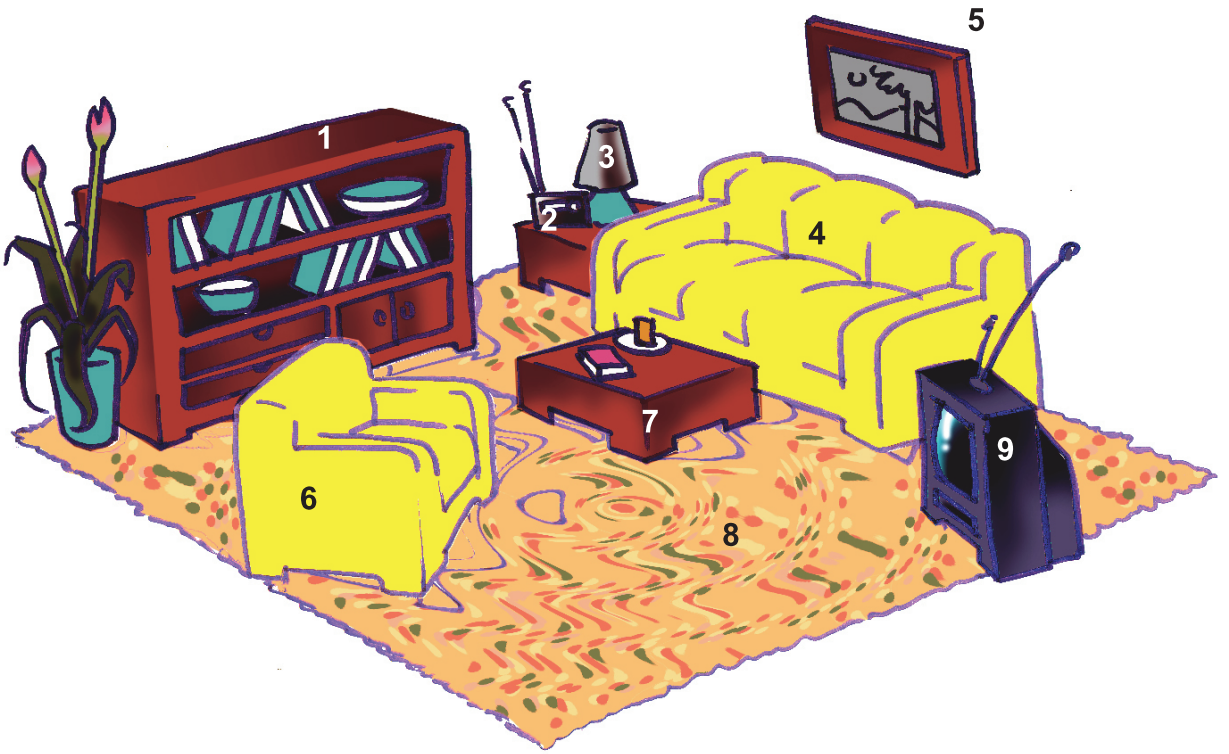

*1. ŝranko, 2. radio, 3. lamp**ing**o, 4. sofo, 5. bildo, 6. fotelo, 7. tabl**et**o, 8. tapiŝo, 9. televid**il**o,*

Kion montras la bildo?
La bildo montras ĉambron.
Kia estas la ĉambro?
La ĉambro estas **granda, alta, bela** kaj **pura**.
Kio estas en la ĉambro?
En la ĉambro estas mebloj.
Ĉu la mebloj estas **egalaj**?
Ne! La mebloj ne estas **egalaj**. Ili estas malegal**aj**.
Kiaj mebloj estas en la ĉambro?
En la ĉambro estas, **bela granda** libro-ŝranko kaj du **malgrandaj** tabloj. Sur unu tablo estas **ruĝa** libro kaj taso kun subtaso. Sur la **alia** tableto estas radio kaj **tabla** lampo.
En la ŝranko estas **multaj** libroj. Sur la muro estas **granda** bildo. Estas ankaŭ **triloka** sofo kaj fotelo. En la ĉambro estas ankaŭ **malmoderna** televidilo.

Hejma Tasko

En paĝo 120 de via libro estas propono pri verkado de teksto simila al tiu, kiun vi ĵus legis.

Bonan laboron!

Hejma tasko de paĝo 37

lernanto .....

1 Legu la apartan tekston kun bildo, kiun via instruisto donos al vi.

2 Verku tekston pri la bildo suba, simile al tiu, kiun vi legis.

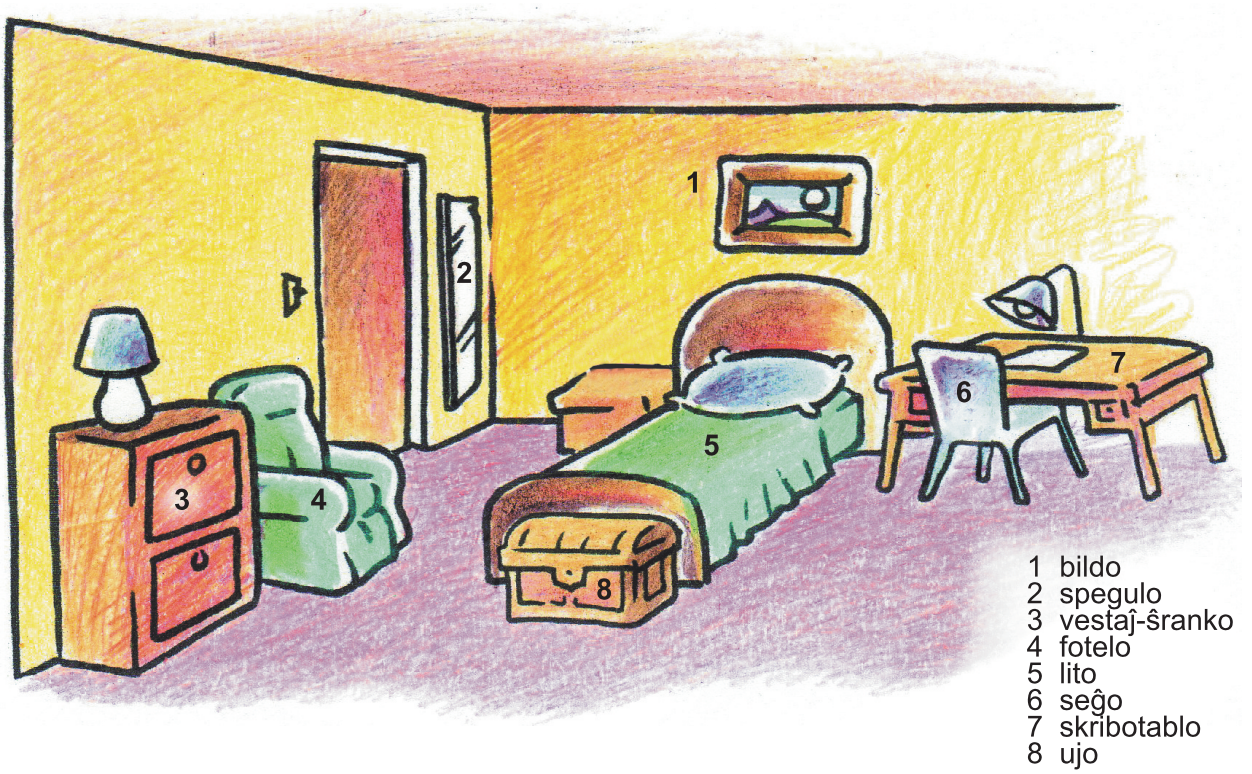

.....

.....

.....

.....

.....

.....

.....

.....

.....

.....

.....

.....

.....

.....

.....

.....

.....

.....